Erasmus+ SKORPESKOLEN PRIVATSKOLE

Erasmus Rhodos 2.- 7. Oktober 2022

Dag 1 - søndag - rejsedag

I dag skulle jeg stå op kl. 5, fordi jeg skulle til Rhodos. Jeg havde glædet mig og nu skulle vi endelig afsted. Jeg blev hentet kl. 5.30 af Oscar og så var det på vej til Rhodos. Vi skulle mellemlande i Milano. Den første del af turen gik helt perfekt og vi havde god tid til at nå det andet fly til Rhodos. Vi nåede også det og vi var på Rhodos sidst på eftermiddagen. Da vi ankom var vi alle sammen meget trætte, men der var selvfølgelig energi til at hoppe i poolen. Skøn første dag.

Dag 2 - mandag - akvarium og skolen

I dag var vores første hele dag på Rhodos. Jeg stod op kl. 7 fordi vi skulle med en bus for at se grækernes skole og møde de andre. Vi ankom til skolen ca. klokken 9 hvor vi fik lidt at vide om Rhodos. Bagefter lavede vi forskellige aktiviteter for at lære hinanden at kende. Vi spillede et spil, hvor vi skulle lære hinandens navne. Efter dette blev vi inddelt i 4 hold, hvor vi skulle finde vores fællesinteresser og et holdnavn. Mit hold hed “Frogs.” Bagefter gik vi rundt på skolen og så den. Det sidste vi gjorde på skolen var at præsentere om affaldssortering fra vores land. Bagefter kørte vi hjem og spiste frokost og så kørte vi til akvariet. Vi så mange forskellige arter, og fisk der ikke findes i Danmark. Vi hørte også hvordan plastik kunne påvirke dyrene i havet. Til sidst besøgte vi en genbrugsplads, som var meget lille ifh. byens størrelse. Vi sluttede dagen af med at bade i havet.

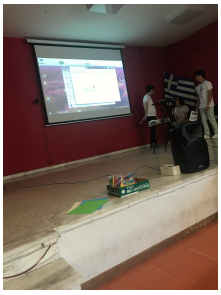

Dag 3 - tirsdag - sommerfugle og Lindos

I dag stod vi igen op kl. 7. Vi kørte med bus og kom hen til et naturskole, hvor vi legede endnu en navneleg. Bagefter fik vi en rundvisning af skolen og så fik vi noget at vide om de sommerfugle som boede i den dal vi skulle hen og se senere. Bagefter så vi ind i et mikroskop hvor vi kunne se sommerfuglevinger og blade. Til sidst lærte vi at lave nyt papir ud af gammelt papir. Bagefter kørte vi til sommerfugle dalen og der var virkeligt smukt. Vi fik noget mere at vide om sommerfugle og gik rundt i dalen. Efter vi havde besøgt dalen skulle vi nu hen til byen Lindos. Da vi var nået hen til Lindos skulle vi se en flot gammel borg (Akropolis). Der var meget flot og vi fik lidt at vide om borgen. Efter vi havde besøgt borgen gik vi ned og fik en juice, hvor der var en rigtig flot udsigt til Lindos by. Herefter kørte vi hjem. Vi var meget trætte så mere kunne vi ikke den dag.

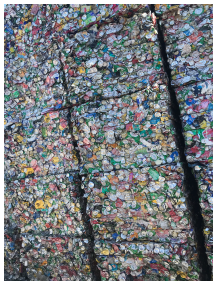

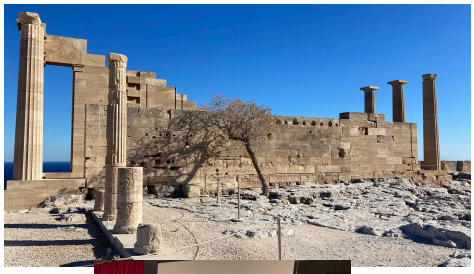

Dag 4 - onsdag - Tilos

I dag stod vi op kl. 5 fordi vi skulle med båd til en ø der hedder Tilos. Vi skulle sejle og jeg fik det rigtigt dårligt på færgen, men klarede det lige. Da vi ankom tog vi en bus til deres genbrugsplads. De er en såkaldt 0-waste-island. De har lavet et system som minder lidt om det danske, hvor man sorterer ting der kan genbruges, mad og ting der ikke kan genbruges hver for sig. Efter vi havde hørt hvordan de sorterer på Tilos tog vi på et elefantmuseum på øen og hørte om nogle små mini-elefanter der havde levet på Tilos. De var de sidste elefanter der havde levet i Europa. Efter elefantmuseumet kørte vi ned i Tilosby hvor vi badede og fik en lemonade. Bagefter ventede der en frygtelig sejltur tilbage til Rhodos, men heldigvis klarede jeg mig også denne gang. Jeg var meget træt efter turen, men efter vi havde spist aftensmad gik vi ned i den gamle by, hvor vi købte gaver til vores familier.

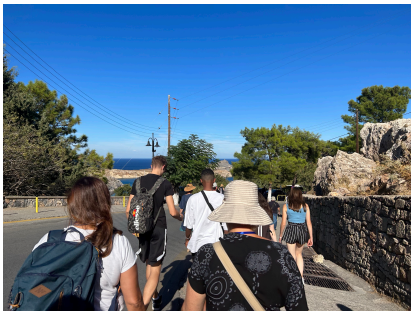

Dag 5 - torsdag - botanisk have og historie

I dag kunne vi sove længe. Det var allerede vores sidste dag på Rhodos. Vi startede dagen med at gå hen til en botanisk have der ligger i den gamle bydel i Rhodos by. Vi fik en masse at vide om planterne der var plantet i haven. Efter vi havde været i den botaniske have gik vi videre i den gamle bydel og var på rundvisning i et palæ. Bagefter gik vi hen til en meget gammel og smuk bygning der havde fungeret som et hospital, men nu var en form for museum med gamle statuer. Bagefter gik vi hjem til vores hotel inden vi skulle hen til skolen igen. Her kom der en designer som havde specialiseret sig i at lave tøj ud af papir. Bagefter skulle vi prøve at lave en lille båd ud af gamle brugte materialer. Bagefter tog vi hurtigt hjem på hotellet og så tog alle fra Erasmus ned og spiste på en græsk resturant. Vi spiste, snakkede og hyggede os sammen. Kl. 22 skulle vi hjem fordi vi skulle tidligt op den næste dag.

Dag 6 - fredag - rejsedag

Vi skulle op allerede kl. 3 hvor vi lige fik pakket de sidste ting og så var det på vej ud til lufthavnen. Vi tog et fly til Warszawa hvor vi skulle mellemlande. Bagefter kunne vi tage vores fly til København. Jeg var hjemme igen omkring kl. 15. Det var en god tur!

Julius 9.X